

# Zilda Fraletti

POR LEAL RIBAS ENGENHARIA E ARQUITETURA

**Embrulho vermelho fechado** (2015), de Carlos Eduardo Zimmermann. Pastel encerado, 98 X 98 cm. R\$ 30 mil.

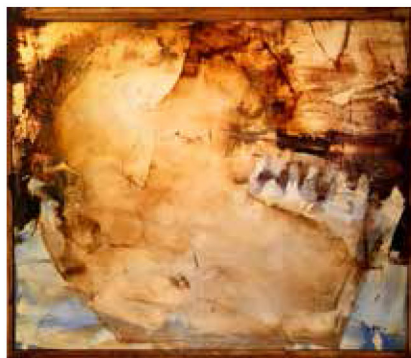

**Benção em Siena e dourado**, (2017), de Carlos Araújo. Óleo sobre tela colada em madeira, 110 X 130 cm. Preço sob consulta.

**Jardins possíveis** (2016), de Juliane Fuganti. Fotografia e acrílica sobre tela, 80 X 120 cm. R\$ 8.335.



**Sem título** (2017), de Marcelo Conrado. Técnica mista sobre tela, 150 X 100 cm. Preço sob consulta.

topview.com.br



**Eros e psiqué**, (2017), de Marcelo Paciomnik. Óleo sobre tela, 200 X 200 cm. R\$ 20 mil.



**“A SELEÇÃO DE ARTISTAS CONTEMPORÂNEOS E ESTILOS FEITA PELA GALERIA SE ENCAIXA EM DIVERSOS TIPOS DE PROJETOS – DO MAIS CLÁSSICO AO MAIS MODERNO – E VALORIZA NOMES DA ARTE PARANAENSE.”**

A Leal Ribas atua no Mercado paranaense há mais de 20 anos e tem uma equipe formada por projetistas, designers, engenheiros e arquitetos. Os projetos assinados pelo escritório, liderado por Carolina e Denise, aliam elegância, funcionalidade e bom gosto, tendo em vista o conforto e bem-estar do cliente. O escritório atua na área residencial e corporativa, realizando atendimento personalizado desde as etapas iniciais até a entrega do projeto. [facebook.com.br/lealribasoficial](https://facebook.com.br/lealribasoficial)



**Sem título** (2017), de André Mendes. Acrílica sobre tela, 120 X 160 cm. R\$ 12 mil.